A.C. JEMOLO ISTITUTO REGIONALE DI STUDI GIURIDICI DEL LAZIO	**ORGANIGRAMMA AZIENDALE**	All.02 MQ
	Sistema di Gestione Qualità	rev.15 del 01/03/2023

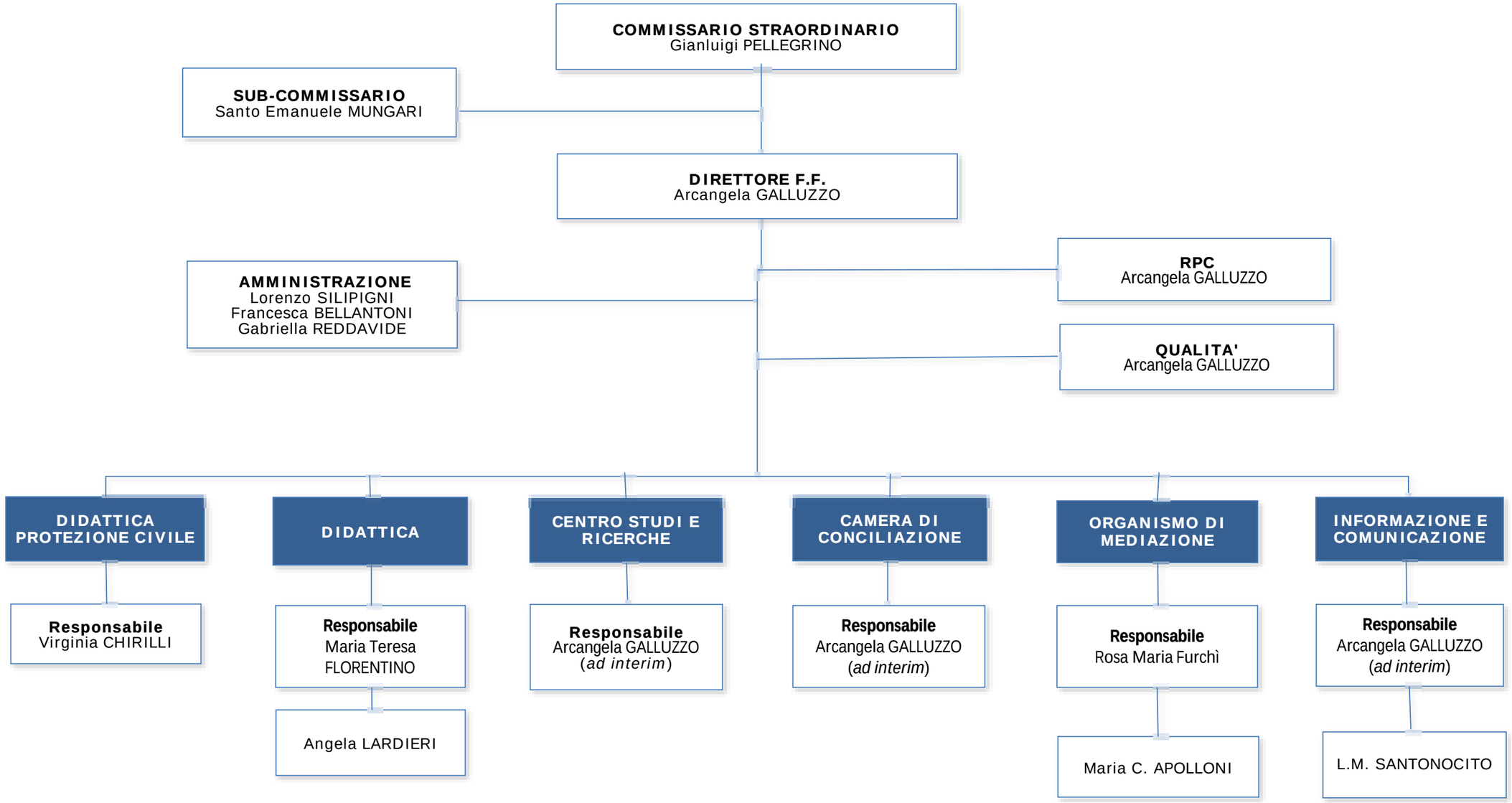

Il Direttore dell'Istituto
Firmato digitalmente da
ARCANGELA GALLUZZO
CN = ARCANGELA GALLUZZO
C = IT