A.C. JEMOLO ISTITUTO REGIONALE DI STUDI GIURIDICI DEL LAZIO	**ORGANIGRAMMA ISTITUTO**	All.02 MQ
	Sistema di Gestione Qualità	rev.18 del 16/03/2024

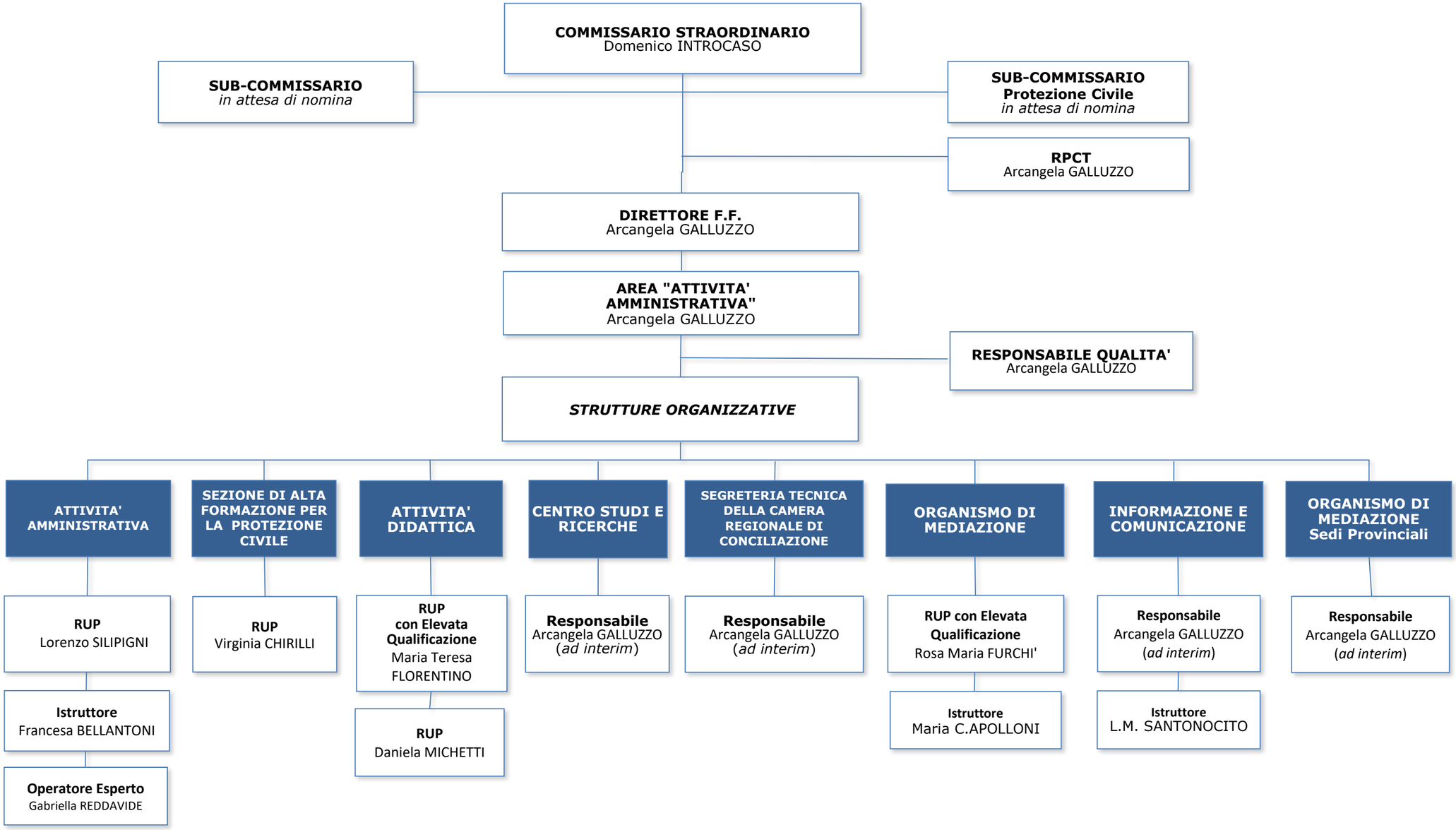

Il Direttore dell'Istituto

ARCANGELA GALLUZZO
20.03.2024
13:36:06
GMT+00:00